

中古戸建

中央区 本荘2丁目

希少！大通り沿い店舗付き住宅！

| | | | |
|--------------|---|--|----------------------|
| 場 所 | 【地番】熊本市中央区本荘15-9 【住居表示】熊本市中央区本荘2丁目15-9 | | |
| 価 格 (税込み) | 1,200万円 | | |
| 土 地 面 積 | 公簿 | 59.10 m ² | 私道負担 なし |
| | 約 | 17.87 坪 | |
| 交 通 | JR鹿児島本線「南熊本」駅 徒歩約11分(約850m) | | |
| | 都市バス 流通団地線「西原公園前」バス停 徒歩約2分(約100m) | | |
| 建 物 | 構 造 | 鉄骨造陸屋根3階建 | |
| | 延 床 面 積 | 111.66m ² (33.77坪)【1階:37.10m ² 、2階:37.28m ² 、3階:37.28m ² 】 | |
| | 間 取 り | 1階:作業場、2・3階:4LDK | |
| | 築 年 数 | 昭和53年6月 | |
| | 駐 車 場 | 無し(占有橋上に2台停車可能) | |
| 土 地 権 利 | 所有権 | 都市計画 | 市街化区域 |
| 地 目 | 宅地 | 用途地域 | 近隣商業地域 — |
| 建 ぺ い 率 | 80% | 容 積 率 | 300% |
| 接 道 状 況 | 西側:幅員約14.8m公道、東側:幅員約3.9m公道 | | |
| 法 令 制 限 | 上水道、下水道、プロパンガス、電気 | | |
| 設 備 | | | |
| 現 況 | 空き家 | 引 渡 し | 相談 |
| 小 学 校 | 春竹小学校 徒歩約10分(約723m) | 中 学 校 | 江原中学校 徒歩約17分(約1288m) |
| 備 考 | | | |
| 添 付 資 料 | <input checked="" type="checkbox"/> 地図 <input checked="" type="checkbox"/> 字図 <input type="checkbox"/> 要約書 <input type="checkbox"/> 測量図 | | |
| 取 引 態 様 | 仲介(専任媒介) | | |
| 広 告 期 限 | | | |

国土交通大臣(2)第8915号(公社)全日本不動産協会(公社)不動産保証協会会員



株式会社

中央住建不動産

お問合せは
こちらへ

096-375-0555

<http://www.chujiuken.jp>

本荘 2 丁目

1 階：事務所（店舗）、2・3 階：4LDK

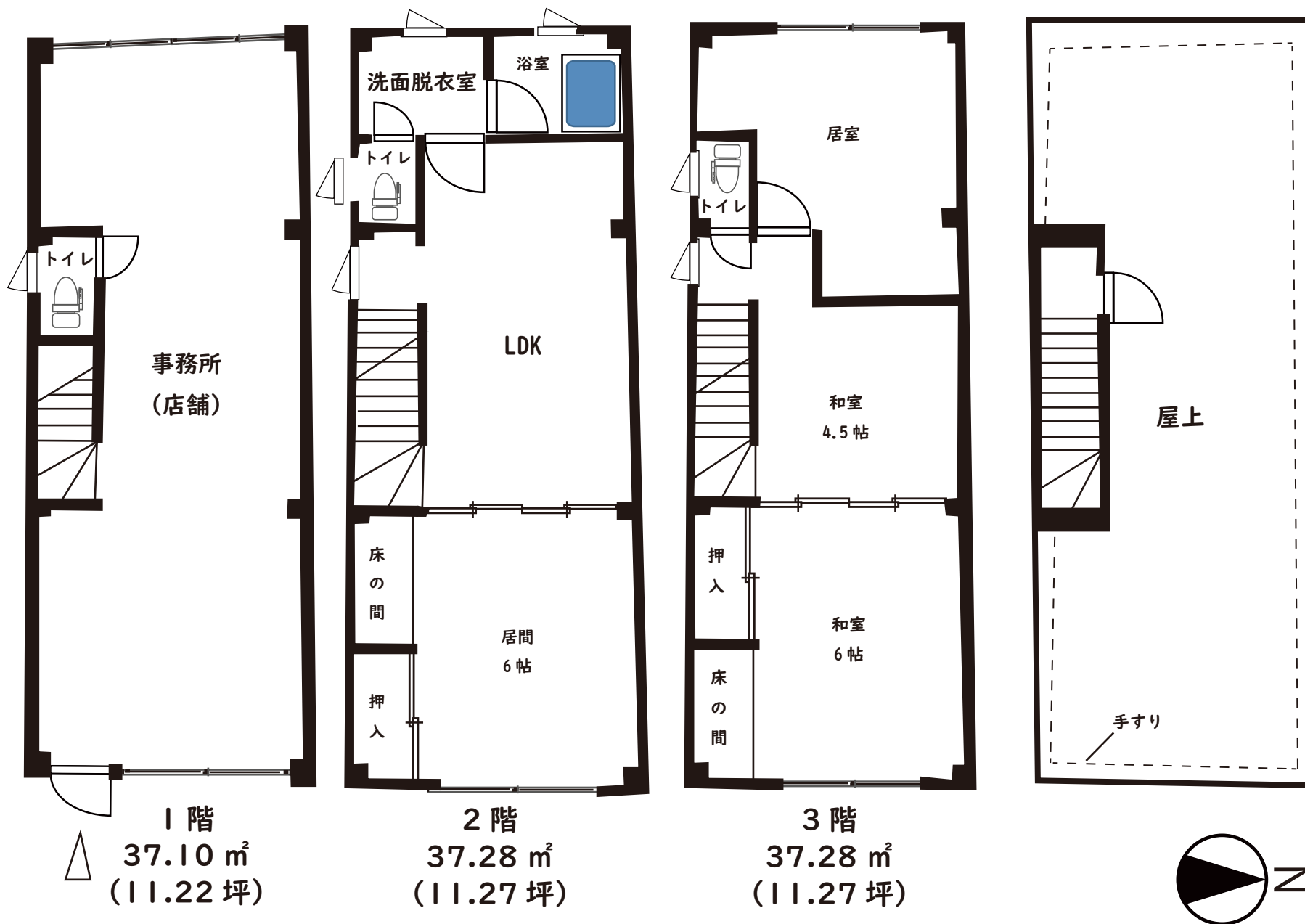

※略図につき現況優先とします。

No. 11454



(注) 座標補正パラメータ(kusanoto2016_#.par又はhisaikihon_#28kusanoto_#.par)による修正がされています。



| | | | | | | | | | |
|-------|------------|-------------|-----------|------------|------------|------------------|------|----|-----------|
| 請求部分 | 所在 | 熊本市中央区本荘二丁目 | | | | 地番 | 15番9 | | |
| 出力尺 | 1/500 | 精度区分 | 座標系番号又は記号 | II | 分類 | 地図に準ずる図面 (街区成果B) | | 種類 | 街区基本調査成果図 |
| 作成年月日 | 平成22年3月23日 | | | 補付年月日 (原図) | 平成22年3月23日 | | 補記事項 | | |